

フィオーレだより

(発行) 有料老人ホームフィオーレ美杉 〒573-1137枚方市西招提町1255番地 電話072-864-0108 平成30年11月発行

色彩溢れる紅葉の美しさに心弾む季節となりました。すっかり秋ですね…。日に日に、朝晩の冷え込みが厳しくなり冬の足音が聞こえてくるようです。季節の変わり目は体調を崩しやすいので、気をつけて過ごしてください。

外出行事

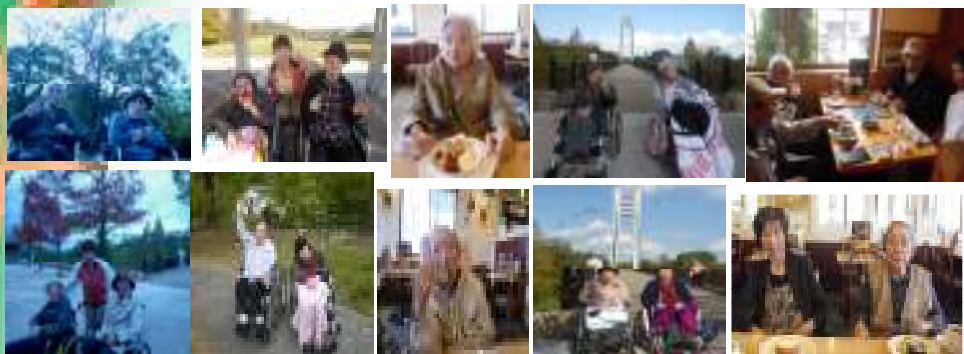

場所：山田池公園・コメダ珈琲
コメント

普段とは違った風景に皆さま、楽しまれました。散策時には、紅葉しているところもあり「きれいやわー」「連れてきてくれてありがとう」等言葉を頂きました。喫茶店では、思い思いの飲み物を楽しまれました。

合同レク (ハロウィン)



今月の合同レクリエーションは宝探しゲームをしました。皆さん、夢中になって探されていました。参加された方々は楽しそうにされており、盛り上がりました。

2階

イベント食



にぎり寿司を目の前で披露して頂き、普段とは違う雰囲気の中で食事を楽しまれました。「おいしかった」と笑顔もあり、皆さま満足されていた様子です。

3階

おやつレク



10月10日 おやつレクにて「パフェ」を作りました。男女関係なく皆で楽しく話しながら作られていました。出来上がったとき際には、隣の方と見せ合いっこし「いいね〜」「おいしそうやね〜」と盛り上がりしていました。次回は「おはぎ」です。お楽しみに〜



行事予定(11月~12月)



日	月	火	水	木	金	土
11/11	11/12	11/13	11/14	11/15 喫茶クラブ	11/16 喫茶クラブ	11/17 書道クラブ
11/18	11/19	11/20 3階 イベント食	11/21	11/22	11/23	11/24
11/25	11/26	11/27 かわせみ	11/28 フィーリング アーツ	11/29	11/30 2階 松花堂	12/1
12/2	12/3	12/4	12/5	12/6	12/7 フラワーアレン ジメント	12/8 大正琴
12/9	12/10	12/11	12/13	12/14 3階 おやつレク	12/15	12/16

委員会報告



感染委員長：谷口典子

施設内での感染症予防と蔓延防止を目的として・手洗い指導・消毒液の使用
方法・食中毒について等
感染症発症リスクが高くなる季節の前
には「対策」「対応」方法の勉強会を
行っています。また、佐藤病院と連携
し地域の情報を得て対応をしていま
す。寒くなり「ノロ」「インフルエン
ザ」風邪の季節になります。来所され
た際には手指消毒とマスクの着用のご

新入職員



ケアアシスタント：青野 志津

趣味：ドライブ
好きな歌手・EXILE
コメント
私は笑うことが大好きです。この仕事
は初めてですが、たくさん勉強して、
この大きい体でたくさん笑って楽しく
頑張りたいと思っています。
どうぞよろしくお願ひします。

お願い

毎年秋から冬にかけては、インフルエンザの流行シーズンです。高熱や関節の痛みなどを伴い、人によっては重症化するおそれもあります。流行を防ぐためには、原因となるウイルスを体内に侵入させないことや周囲にうつさないようにすることが重要です。インフルエンザの感染を広げないために、一人一人が「かからない」「うつさない」対策を実施していきます。職員には介助後の手洗い推進していますが、常に介助後の手洗いが難しいので、消毒液を持ち歩き、都度手指消毒を行っています。ご家族様、面会時に入り口にて手指消毒・マスク着用のご協力お願いします。 感染予防・蔓延防止にご協力お願いします。

インフルエンザ予防対策!!

